65. Deutsche Hallenmeisterschaften

Helmut-Körnig-Halle, Dortmund

Raumplan Erdgeschoss (Zuschauerebene)

- Zugang Strobelallee -

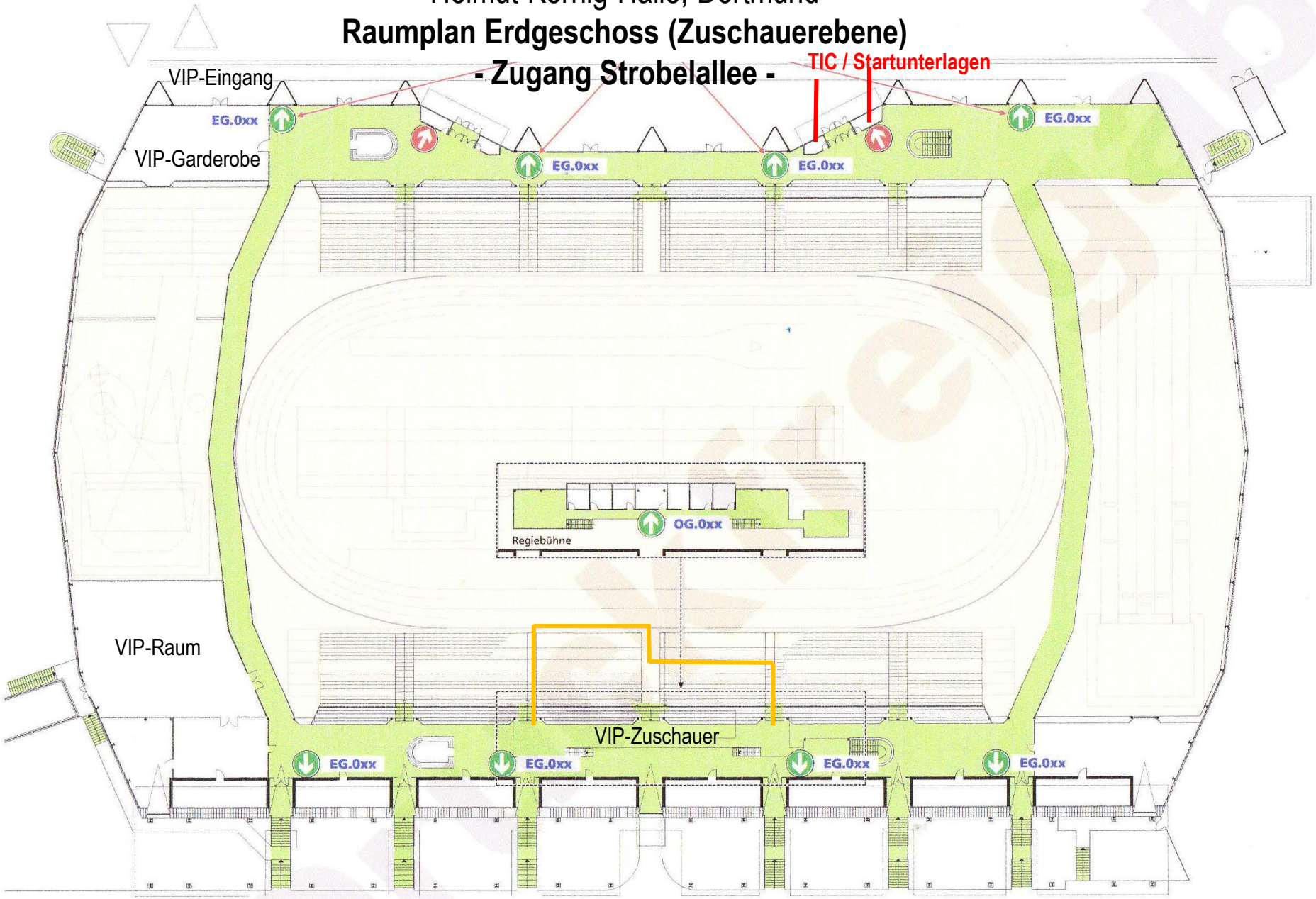

65. Deutsche Hallenmeisterschaften
Helmut-Körnig-Halle, Dortmund
Raumplan Untergeschoss I (Wettkampfebene)

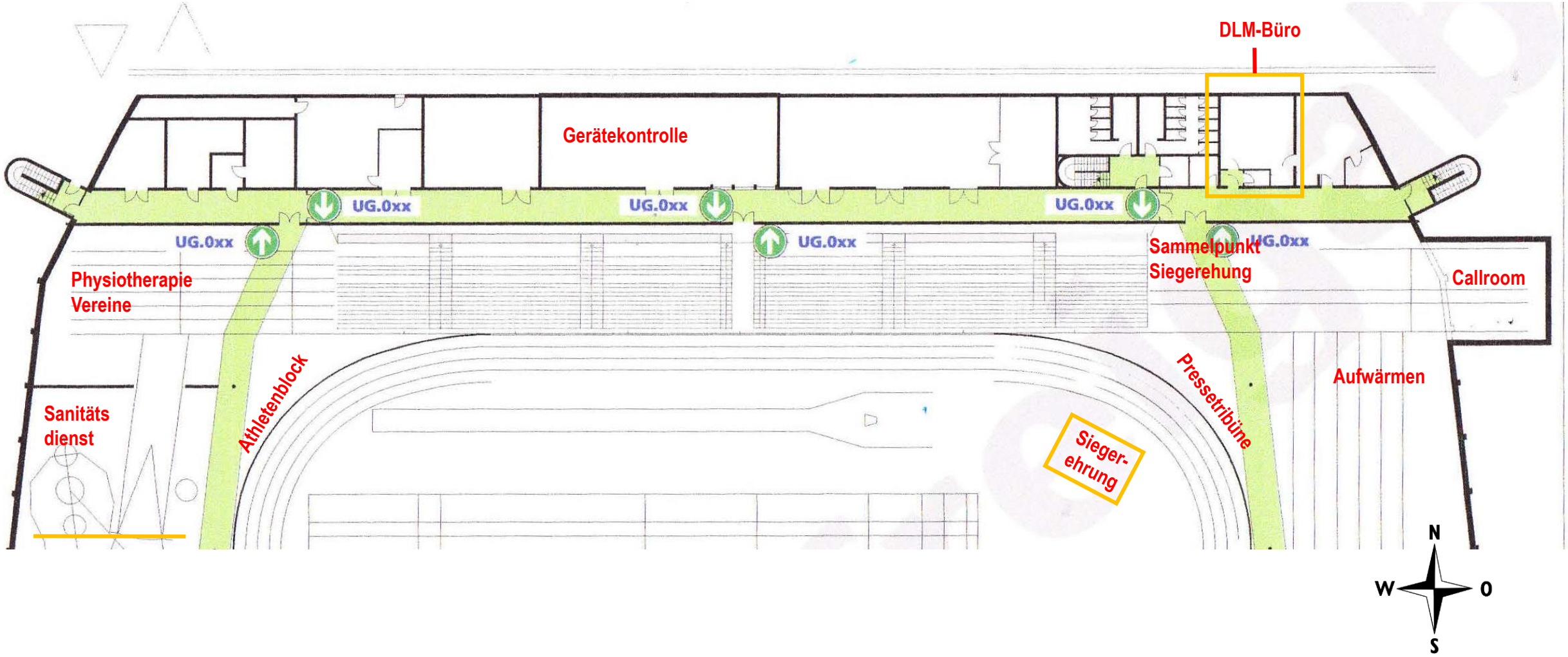
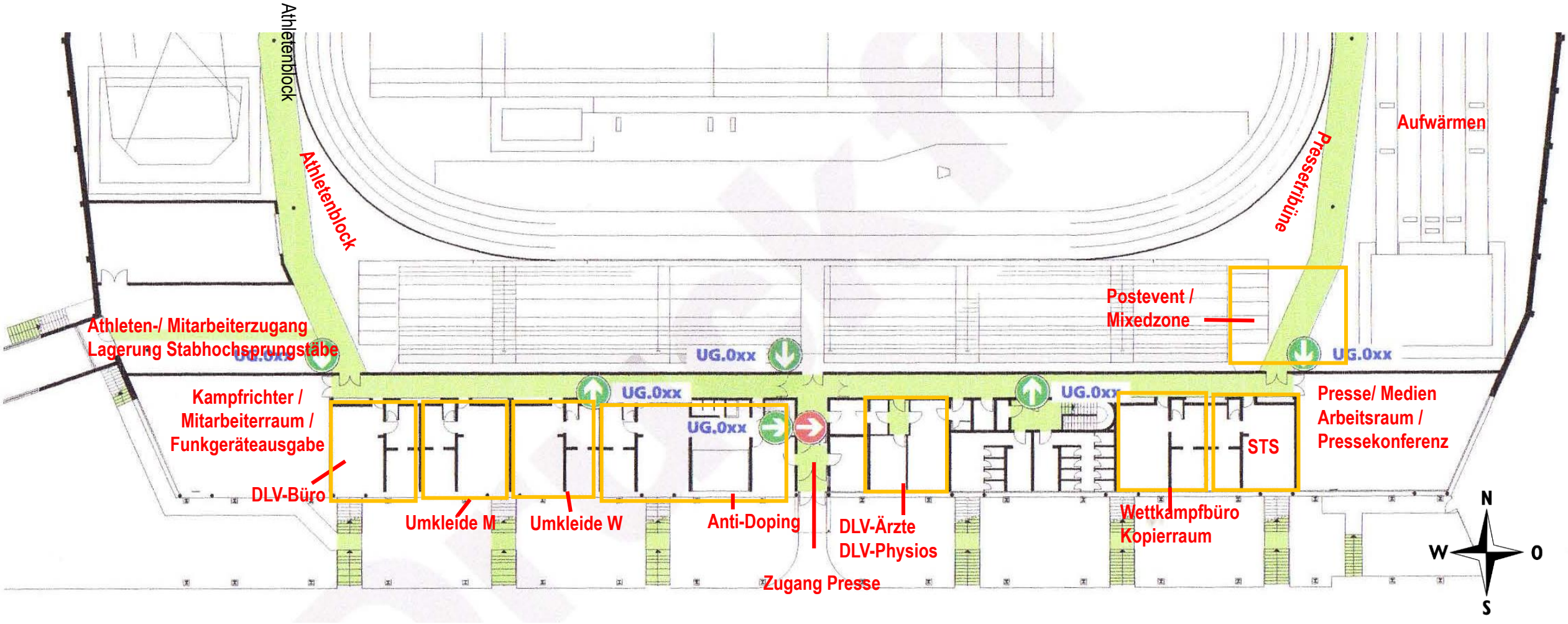
65. Deutsche Hallenmeisterschaften
Helmut-Körnig-Halle, Dortmund
Raumplan Untergeschoss II (Wettkampfebene)