DEUTSCHER LEICHTATHLETIK VERBAND

Deutsche Crosslaufmeisterschaften am 10.03.2018 in Ohrdruf – PARKINFORMATIONEN

Wegen einer geringen Anzahl an Parkplätzen im Bereich der Sportstätten am Goldberg bitten wir um Anfahrt auf die Parkplätze in der Nähe des Schlosses Ehrenstein. Planen Sie für den Fußweg zu den Sportstätten ca. 15 min ein.

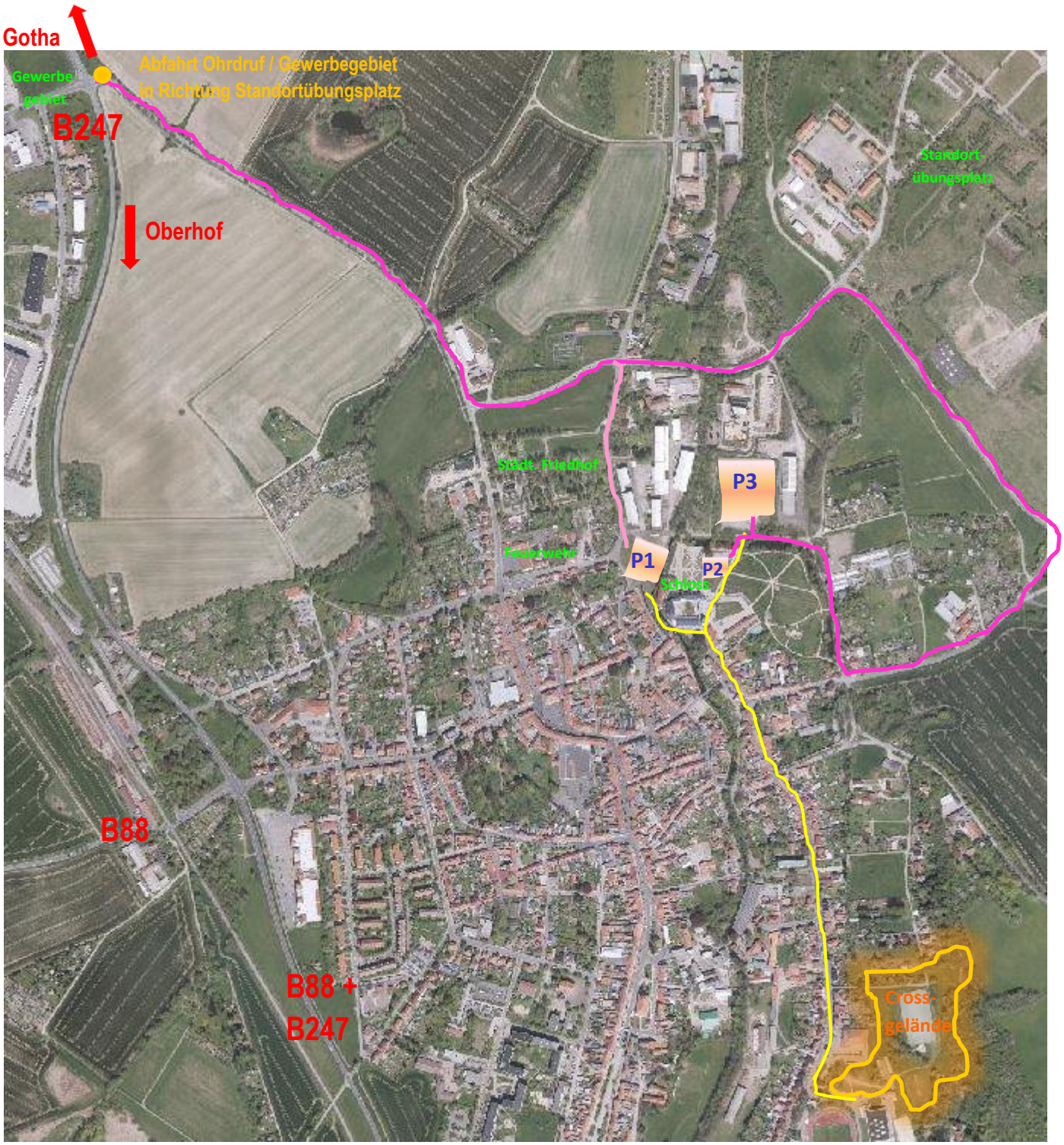

Anfahrt von B247 / Abfahrt Gewerbegebiet, Richtung Standortübungsplatz / Schloss Ehrenstein über:

Hohenkirchener Straße – Halbmondsweg – Buchenallee – Arnstädter Straße – An den drei Teichen für P2 und P3

Hohenkirchener Straße – Halbmondsweg bis Sichhofskirche – Gothaer Straße – Krügelsteinstraße für P1

Eine direkte Durchfahrt von P1 zu P2 / P3 ist nicht möglich.

Fußweg von den Parkplätzen P1, P2, P3 zu den Sportstätten:
von P1 Krügelsteinstraße – Löberstraße – Ohrabrücke zum Schlossplatz – …
von P2 und P3 An den drei Teichen – Schlossplatz – …
…dann über Gleichenstraße und Goldbergstraße zur Jahnstraße = Goldberghalle / Sportstätten am Goldberg